Vamos a construir un plan para tener en 20 años la Universidad Nacional de Colombia que queremos

FP

Cátedra
José Félix Patiño

Conferencia inaugural

Organizado por la Vicerrectoría de Investigación, Vicerrectoría Académica y VISIÓN 20/UN de la DNPE

ENTRADA LIBRE

JUEVES 13
de **Agosto 5:00 PM**
Auditorio **Ed. Ciencia y Tecnología**

Conferencia central:

José Félix Patiño,
Ex rector de la Universidad Nacional de Colombia, Reforma Patiño en la década de los 60 y la reforma urgente por hacer en la UN.

Presentación de la cátedra:

Carlos Miñana Blasco,
Director proyecto VISIÓN 20/UN

Elizabeth Bernal G,
Gerente de proyecto Visión 20/UN

Vamos a construir un plan para tener en 20 años la Universidad Nacional de Colombia que queremos

FP

Cátedra
José Félix Patiño

ENTRADA LIBRE

Tendencias mundiales y microtendencias o tendencias alternativas en educación superior

Megatendencias y escenarios a futuro para la educación superior en el mundo

Francisco López Segrera,
Universidad Politécnica de Cataluña, Barcelona.

JUEVES 20
de Agosto **5:00 PM**
Auditorio **Ed. Ciencia y Tecnología**

Microtendencias y tendencias alternativas de educación superior

Javier Lozano,
Profesor UN Sede Manizales.

Organizado por la Vicerrectoría de Investigación, Vicerrectoría Académica y VISIÓN20/UN de la DNPE

Vamos a construir un plan para tener en 20 años la Universidad Nacional de Colombia que queremos

FP

Cátedra
José Félix Patiño

¿Cómo esta la formación hoy en la UN?

ENTRADA LIBRE

JUEVES 27 de Agosto 5:00 PM

Auditorio Ed. Ciencia y Tecnología

La formación en pregrado en la UN hoy

Luis Eduardo Gallego, Director nacional de Programas de Pregrado de la UN

Presentación de cifras y rendición de cuentas de la UN

Carlos A. Garzón, Director de Planeación y Estadística UN

Percepciones de la situación de la UN desde la representación profesoral

Plinio Teherán, Representante profesoral ante el Consejo Académico

Percepciones de la situación de la UN desde la representación estudiantil

Liliana Castañeda, Representante estudiantil de pregrado y posgrado al Consejo Académico

Organiza Vicerrectoría de Investigación, Vicerrectoría Académica y VISIÓN20/UN de la DNPE

FP

Cátedra
José Félix Patiño

Vamos a construir un plan para tener en 20 años la Universidad Nacional de Colombia que queremos

¿Cómo está la investigación y la extensión en la UN hoy?

JUEVES 3
de **Septiembre 5:00 PM**
Auditorio **Ed. Ciencia y Tecnología**

Organizado por Vicerrectoría de Investigación, Vicerrectoría Académica y VISIÓN20/UN de la DNPE

Presentación de la situación actual de la investigación y la extensión en la UN por Dolly Montoya, Vicerrectora de Investigación

De tiempos pasados, de tiempos futuros. La extensión universitaria en 1994 y en el 2034 por Luz Teresa Gómez de Mantilla, Profesora UN experta en extensión universitaria

Contextualización y prospección de la investigación en la UN. Caso agendas del conocimiento por Rafael Molina Gallego, Docente UN y ex vicerrector de investigación

Articulación de las funciones misionales en la UN por Bertha Niño Martínez, Directora Foco de pensamiento en integración de funciones misionales de la UN

ENTRADA LIBRE

FP
Cátedra
José Félix Patiño

Vamos a construir un plan para tener en 20 años la Universidad Nacional de Colombia que queremos

JUEVES 10
de Septiembre 5:00 PM
Auditorio Ed. Ciencia y Tecnología

ENTRADA LIBRE

¿Vale la pena pensar hoy cómo será la UN en 20 años?

La Vicerrectoría de Investigación, Vicerrectoría Académica y VISIÓN 20/UN de la DNPE invitan a las conferencias:

- La Facultad de Ingeniería al 2034
  Óscar Duarte, Vicedecano académico de la Facultad de Ingeniería

- ¿Es posible que las universidades construyan el futuro que quieren? *Francisco Mojica, Director del Centro de Pensamiento Estratégico y Prospectiva, Universidad Externado de Colombia.*

- Presentación general del documento "PLAN 0. Primera prospectiva de la UN a 20 años. Documento insumo para la discusión"
  Elizabeth Bernal, Gerente de Proyecto VISIÓN 20/UN.

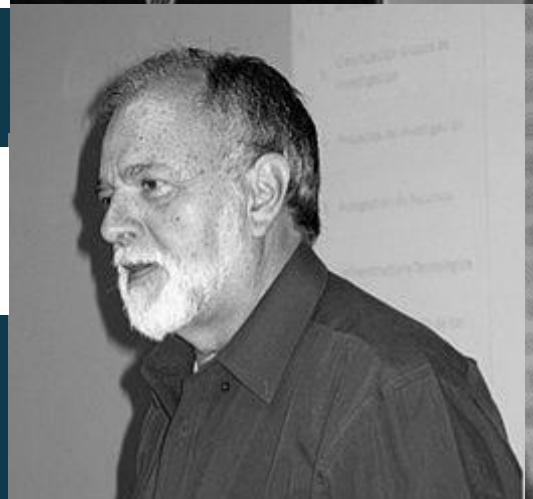

Vamos a construir un plan para tener en 20 años la Universidad Nacional de Colombia que queremos

FP

Cátedra
José Félix Patiño

¿Sedes andinas de la UN en 20 años?

Bogotá | Medellín | Manizales | Palmira

La Vicerrectoría de Investigación, Vicerrectoría Académica y VISIÓN20/UN de la DNPE invitan a las conferencias:

Posibles escenarios de futuro en 20 años para:

- *La Sede Manizales*
  Uriel Bustamante Lozano, Director Académico de Sede
- *La Sede Medellín*
  Verónica Botero Fernández, Directora de Investigación y Extensión de Sede
- *La Sede Palmira*
  Germán Rueda, Director Académico de Sede
- *La Sede Bogotá*
  Claudia Lucía Ordóñez, Directora Académica de Sede

JUEVES 17
de Septiembre 5:00 PM
Auditorio Ed. Ciencia y Tecnología

ENTRADA LIBRE

FP
Cátedra
José Félix Patiño

Vamos a construir un plan para tener en 20 años la Universidad Nacional de Colombia que queremos

¿Sedes de frontera de la UN en 20 años?

La Vicerrectoría de Investigación, Vicerrectoría Académica y VISIÓN 20/UN de la DNPE invitan a las conferencias:

Posibles escenarios de futuro en 20 años para...

- ✓ La Sede Orinoquia
  Rodrigo Cárdenas Acevedo, Director de Sede
- ✓ La Sede Amazonia
  Pablo Alberto Palacio Hernández, Director de Sede
- ✓ La Sede Caribe
  Raúl Román Romero, Director de Sede
- ✓ La Sede Tumaco
  Luis Enrique Gil Torres, Director de Sede

JUEVES 1 de Octubre 5:00 PM

Auditorio Ed. Ciencia y Tecnología

ENTRADA LIBRE

Vamos a construir un plan para tener en 20 años la Universidad Nacional de Colombia que queremos

FP Cátedra José Félix Patiño

Moderador: Galo Burbano

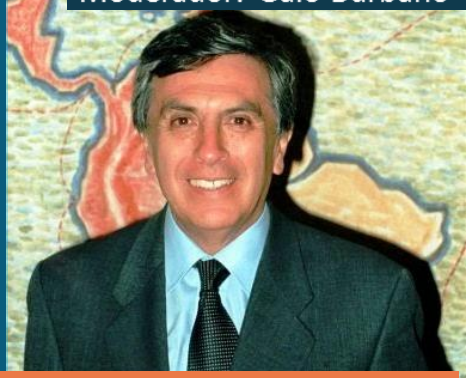

Mesa de discusión

La UN en 20 años: Una mirada externa

Invitados

ENTRADA LIBRE

JUEVES 8 de Octubre 5:00 PM

Auditorio Ed. Ciencia y Tecnología

Organizado por la Vicerrectoría de Investigación, Vicerrectoría Académica y VISIÓN20/UN de la DNPE

Exrector de la UPN, exdirector de ICFES y ASCUN, exrector de la U de Nariño, medalla Simón Bolívar, catedrático de las universidades: Andes, Externado, Nariño y ESAP, presidente ejecutivo de la Fundación Francisca RadkeUPN.

Juan Carlos Yepes Ocampo, Universidad de Caldas (Exrepresentante profesoral al CESU)

Roberto Behar, Universidad del Valle

Luis Enrique Orozco, Profesor Universidad de los Andes

Vamos a construir un plan para tener en 20 años la Universidad Nacional de Colombia que queremos

Cátedra
José Félix Patiño

Mesa de discusión

El gobierno de la UN dentro de 20 años:

Conjeturas y propuestas a partir del análisis del presente

Organizado por la Vicerrectoría de Investigación, Vicerrectoría Académica y VISIÓN20 /UN de la DNPE

JUEVES 15 de Octubre 5:00 PM
Auditorio **Ed. Ciencia y Tecnología**

José Gregorio Rodríguez,
Investigador y docente de la Facultad de Ciencias Humanas

Invitados:

- Jorge Iván Bula, Vicerrector general de la sede Bogotá
- Leopoldo Múnera, Ex vicerrector de la UN, docente UN y experto en gobierno universitario
- André Noel Roth, Docente UN y experto en política educativa, participación y democracia
- Orlando Acosta, Docente de la UN y experto en el tema de gobernanza universitaria
- Jennifer Pedraza, Representante estudiantil de Sede Bogotá
- Luis Eduardo Hoyos, Docente UN, experto en filosofía práctica y de la acción

ENTRADA LIBRE

FP
Cátedra
José Félix Patiño

Vamos a construir un plan para tener en 20 años la Universidad Nacional de Colombia que queremos

ENTRADA LIBRE

JUEVES 22
de Octubre 5:00 PM
Auditorio Ed. Ciencia y Tecnología

Mesa de discusión

Moderador: Oscar Quintero, Investigador y docente de la Facultad de Ciencias Humanas

Modera

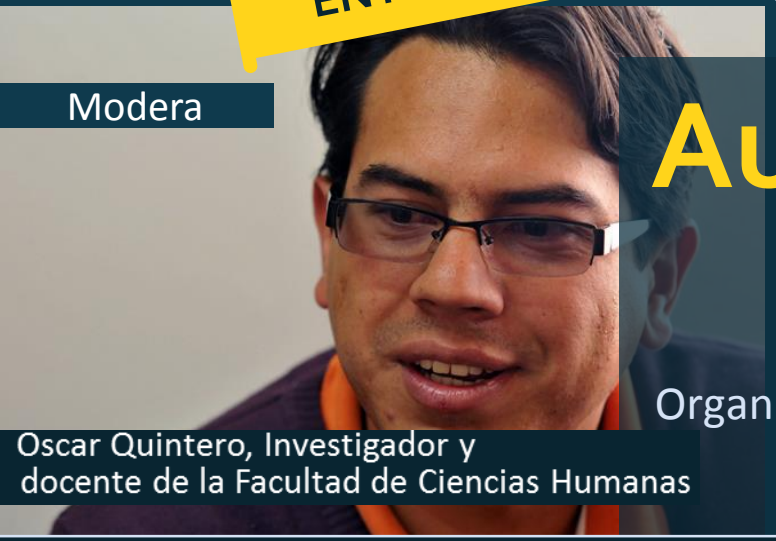

Oscar Quintero, Investigador y
docente de la Facultad de Ciencias Humanas

Autonomía de la UN en la decisión sobre su futuro

Organizado por la Vicerrectoría de Investigación, Vicerrectoría Académica y VISIÓN 20/UN de la DNPE

Invitados

Jorge Iván González

Gabriel Misas

Docentes UN (Autonomía financiera y presupuestal)

Martha Espinosa de Martínez

Patricia Linares

Investigadoras (Marco legal colombiano y autonomía universitaria)

Vamos a tener en 20 años la Universidad Nacional de Colombia que todos queremos

Cátedra
José Félix Patiño

Modera:
Carlos Augusto Hernández,
Investigador y docente de la Facultad de Ciencias

Mesa de discusión

Construcción de escenarios a futuro para la UN

Organizado por la Vicerrectoría de Investigación, Vicerrectoría Académica y VISIÓN 20/UN de la DNPE

Invitados:

José Félix Patiño,
Ex rector de la Universidad Nacional de Colombia.

Carlos Miñana,
Director proyecto Visión 20/UN.

Sara Sofía Abril,
Representante estudiantil ante el Consejo Superior Universitario.

Beatriz Martínez,
Representante profesoral ante el Consejo Superior Universitario.

Gerardo Mejía,
Gerente nacional.

ENTRADA LIBRE

JUEVES 29 de Octubre 5:00 PM
Auditorio
Ed. Ciencia y Tecnología

Vamos a construir un plan para tener en 20 años la Universidad Nacional de Colombia que queremos

FP
Cátedra
José Félix Patiño

Sesión de clausura
Universidad Nacional de Colombia

¿Latinoamericana? ¿Mundial?

Organizado por la Vicerrectoría de Investigación, Vicerrectoría Académica y VISIÓN 20/UN de la DNPE

JUEVES 5 de Noviembre 5:00 PM
Auditorio Ed. Ciencia y Tecnología

ENTRADA LIBRE

María Cristina Parra Sandoval
Autora: University: The Last Call?, Universidad de Zulia (Maracaibo)

David Fernando Forero
Director de Calidad, Viceministerio de Educación Superior.

Vamos a construir un plan para tener en 20 años la Universidad Nacional de Colombia que queremos

FP

Cátedra
José Félix Patiño

Presentación de resultados

6 Escenarios posibles para el futuro de la Universidad Nacional de Colombia a 20 años

JUEVES 12 de **Noviembre 5:00 PM**

ENTRADA LIBRE

Auditorio **Ed. Ciencia y Tecnología**

Organizado por la Vicerrectoría de Investigación, Vicerrectoría Académica y VISIÓN 20/UN de la DNPE